

UCHWAŁA NR XXI/139/20
RADY GMINY REWAL

z dnia 20 maja 2020 r.

w sprawie wykazu kąpielisk oraz sezonu kąpielowego na terenie Gminy Rewal na rok 2020

Na podstawie art. 37 ust. 1 i 2 ustawy z dnia 20 lipca 2017 r. Prawo wodne (Dz.U z 2020 r. poz. 310, zm: poz. 284, 695, 875) oraz art. 18 ust. 2 pkt 15 ustawy z dnia 8 marca 1990 r. o samorządzie gminnym (Dz.U z 2020 r. poz. 713), po zaopiniowaniu przez Dyrektora Państwowego Gospodarstwa Wodnego Wody Polskie w Szczecinie, Zachodniopomorskiego Wojewódzkiego Inspektora Ochrony Środowiska w Szczecinie, Państwowego Powiatowego Inspektora Sanitarnego w Gryficach oraz Dyrektora Urzędu Morskiego w Szczecinie, Rada Gminy Rewal uchwala, co następuje:

§ 1. 1. Określa się następujące kąpieliska na terenie Gminy Rewal na rok 2020:

1. **Kąpielisko Pobierowo plaża zachodnia** – (Ciechanowska) obejmujące obszar morskich wód wewnętrznych ograniczony od strony brzegu punktami o współrzędnych geograficznych: $\phi = 54^{\circ}03'29,63''N$ $\lambda = 014^{\circ}54'48,87''E$ $\phi = 54^{\circ}03'32,07''N$ $\lambda = 014^{\circ}54'59,07''E$ o długości 200 m.

2. **Kąpielisko Pobierowo 1** – (Moniuszki–Mickiewicza) obejmujące obszar morskich wód wewnętrznych ograniczony od strony brzegu punktami o współrzędnych geograficznych: $\phi = 54^{\circ}03'39,41''N$ $\lambda = 014^{\circ}55'33,76''E$ $\phi = 54^{\circ}03'41,74''N$ $\lambda = 014^{\circ}55'44,03''E$ o długości 200 m.

3. **Kąpielisko Pobierowo 2** – (Poznańska–Jana z Kolna) obejmujące obszar morskich wód wewnętrznych ograniczony od strony brzegu punktami o współrzędnych geograficznych: $\phi = 54^{\circ}03'45,66''N$ $\lambda = 014^{\circ}56'00,79''E$ $\phi = 54^{\circ}03'49,54''N$ $\lambda = 014^{\circ}56'15,91''E$ o długości 300 m.

4. **Kąpielisko Pobierowo plaża wschodnia** – (Krakowska–Łowicka) obejmujące obszar morskich wód wewnętrznych ograniczony od strony brzegu punktami o współrzędnych geograficznych: $\phi = 54^{\circ}03'56,87''N$ $\lambda = 014^{\circ}56'44,50''E$ $\phi = 54^{\circ}03'58,03''N$ $\lambda = 014^{\circ}56'49,66''E$ o długości 100 m.

5. **Kąpielisko Pustkowo** – (Bałtycki Krzyż Nadziei–Bałtycka) obejmujące obszar morskich wód wewnętrznych ograniczony od strony brzegu punktami o współrzędnych geograficznych: $\phi = 54^{\circ}04'14,80''N$ $\lambda = 014^{\circ}57'58,84''E$ $\phi = 54^{\circ}04'18,65''N$ $\lambda = 014^{\circ}58'14,00''E$ o długości 300 m.

6. **Kąpielisko Trzęsacz** – (Kamieńska zjazd) obejmujące obszar morskich wód wewnętrznych ograniczony od strony brzegu punktami o współrzędnych geograficznych: $\phi = 54^{\circ}04'34,03''N$ $\lambda = 014^{\circ}59'10,63''E$ $\phi = 54^{\circ}04'37,05''N$ $\lambda = 014^{\circ}59'20,34''E$ o długości 200 m.

7. **Kąpielisko Trzęsacz plaża wschodnia** – (Klifowa) obejmujące obszar morskich wód wewnętrznych ograniczony od strony brzegu punktami o współrzędnych geograficznych: $\phi = 54^{\circ}04'41,27''N$ $\lambda = 014^{\circ}59'32,06''E$ $\phi = 54^{\circ}04'42,60''N$ $\lambda = 014^{\circ}59'37,07''E$ o długości 100 m.

8. **Kąpielisko Rewal plaża zachodnia** – (Szczecińska) obejmujące obszar morskich wód wewnętrznych ograniczony od strony brzegu punktami o współrzędnych geograficznych: $\phi = 54^{\circ}04'54,38''N$ $\lambda = 015^{\circ}00'25,69''E$ $\phi = 54^{\circ}04'55,46''N$ $\lambda = 015^{\circ}00'30,88''E$ o długości 100 m.

9. **Kąpielisko Rewal** – (Warszawska–Plac Wieloryba) obejmujące obszar morskich wód wewnętrznych ograniczony od strony brzegu punktami o współrzędnych geograficznych: $\phi = 54^{\circ}04'58,78''N$ $\lambda = 015^{\circ}00'45,62''E$ $\phi = 54^{\circ}05'03,93''N$ $\lambda = 015^{\circ}01'05,81''E$ o długości 400 m.

10. **Kąpielisko Rewal plaża wschodnia 1** – (Klifowa/Różana) obejmujące obszar morskich wód wewnętrznych ograniczony od strony brzegu punktami o współrzędnych geograficznych: $\phi = 54^{\circ}05'09,84''N$ $\lambda = 015^{\circ}01'30,23''E$ $\phi = 54^{\circ}05'12,34''N$ $\lambda = 015^{\circ}01'40,39''E$ o długości 200 m.

11. **Kąpielisko Niechorze plaża zachodnia** – (Pomorska–Starowiejska) obejmujące obszar morskich wód wewnętrznych ograniczony od strony brzegu punktami o współrzędnych geograficznych: $\phi = 54^{\circ}05'47,36''N$ $\lambda = 015^{\circ}04'18,11''E$ $\phi = 54^{\circ}05'49,07''N$ $\lambda = 015^{\circ}04'28,74''E$ o długości 200 m.

12. **Kąpielisko Niechorze** – (Szczecińska–Krakowska) obejmujące obszar morskich wód wewnętrznych ograniczony od strony brzegu punktami o współrzędnych geograficznych: $\phi = 54^{\circ}05'51,85''N$ $\lambda = 015^{\circ}04'51,07''E$ $\phi = 54^{\circ}05'53,77''N$ $\lambda = 015^{\circ}05'01,75''E$ o długości 200 m.

13. **Kąpielisko Niechorze plaża wschodnia** – (Wschodnia–Leśna) obejmujące obszar morskich wód wewnętrznych ograniczony od strony brzegu punktami o współrzędnych geograficznych: $\phi = 54^{\circ}05'57,05''N$ $\lambda = 015^{\circ}05'25,23''E$ $\phi = 54^{\circ}05'59,16''N$ $\lambda = 015^{\circ}05'35,65''E$ o długości 200 m.

14. **Kąpielisko Pogorzelica plaża zachodnia** – (Wilków Morskich) obejmujące obszar morskich wód wewnętrznych ograniczony od strony brzegu punktami o współrzędnych geograficznych: $\phi = 54^{\circ}06'07,85''N$ $\lambda = 015^{\circ}06'14,11''E$ $\phi = 54^{\circ}06'09,05''N$ $\lambda = 015^{\circ}06'19,23''E$ o długości 100 m.

15. **Kąpielisko Pogorzelica** – (Sztormowa–Plażowa) obejmujące obszar morskich wód wewnętrznych ograniczony od strony brzegu punktami o współrzędnych geograficznych: $\phi = 54^{\circ}06'16,33''N$ $\lambda = 015^{\circ}06'49,78''E$ $\phi = 54^{\circ}06'19,04''N$ $\lambda = 015^{\circ}06'59,90''E$ o długości 200 m.

16. **Kąpielisko Pogorzelica plaża wschodnia** – (Morska) obejmujące obszar morskich wód wewnętrznych ograniczony od strony brzegu punktami o współrzędnych geograficznych: $\phi = 54^{\circ}06'25,34''N$ $\lambda = 015^{\circ}07'27,57''E$ $\phi = 54^{\circ}06'26,51''N$ $\lambda = 015^{\circ}07'32,71''E$ o długości 100 m.

2. Ustala się sezon kąpielowy na terenie Gminy Rewal w okresie od **27.06.2020 r.** do **03.09.2020 r.**

§ 2. Wykonanie uchwały powierza się Wójtowi Gminy Rewal.

§ 3. Uchwała wchodzi w życie po upływie 14 dni od daty ogłoszenia w Dzienniku Urzędowym Województwa Zachodniopomorskiego.

Przewodnicząca Rady Gminy
Rewal

Wanda Szukała- Błachuta

Załącznik nr 1 do Uchwały nr XXI/139/20 Rady Gminy Rewal z dnia 20.05.2020 r. w sprawie wykazu kąpielisk oraz sezonu kąpielowego na terenie Gminy Rewal na rok 2020
Kąpielisko Pobierowo plaża zachodnia





Kąpielisko Pobierowo 2



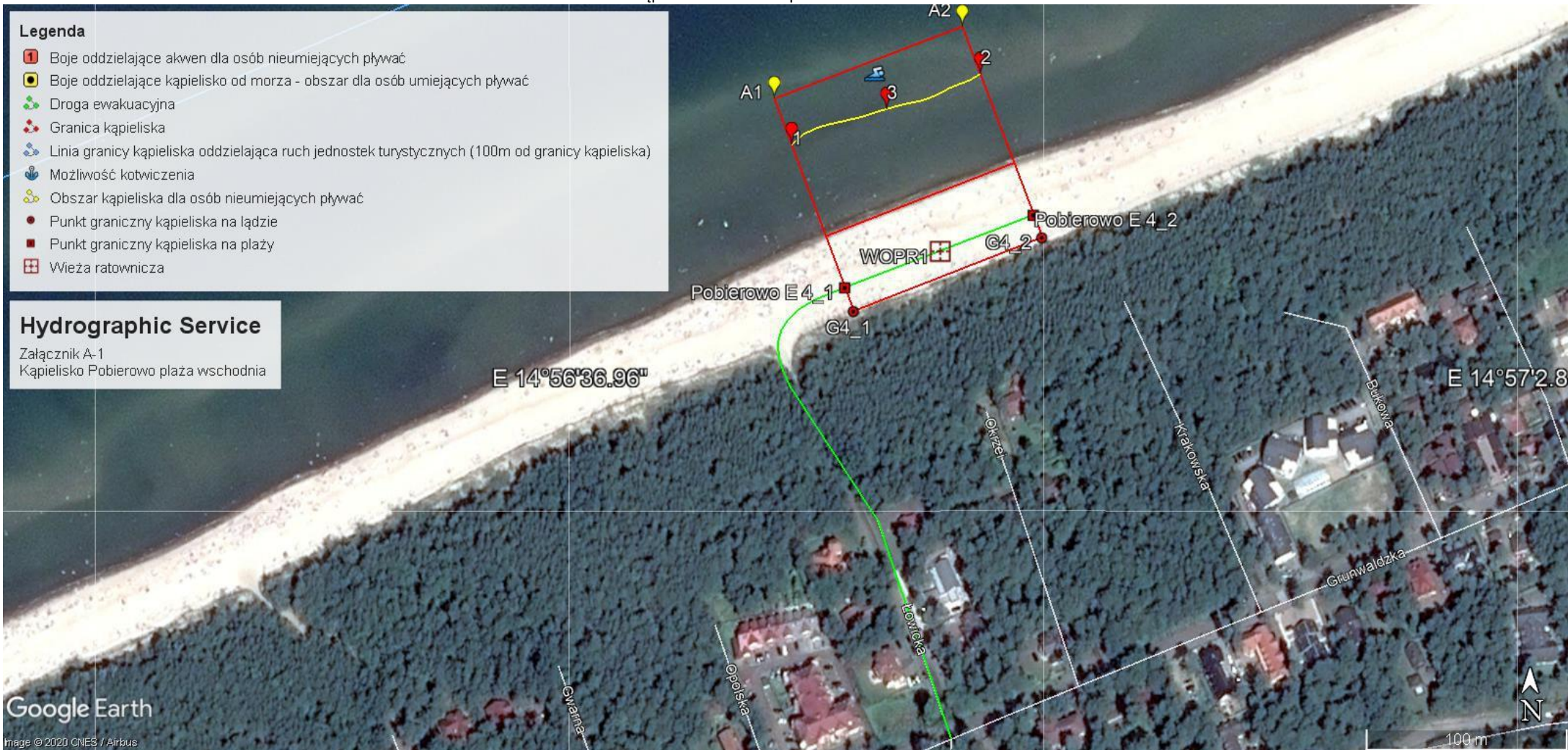

Kąpielisko Pustkowo





Kąpielisko Trzęsacz plaża wschodnia

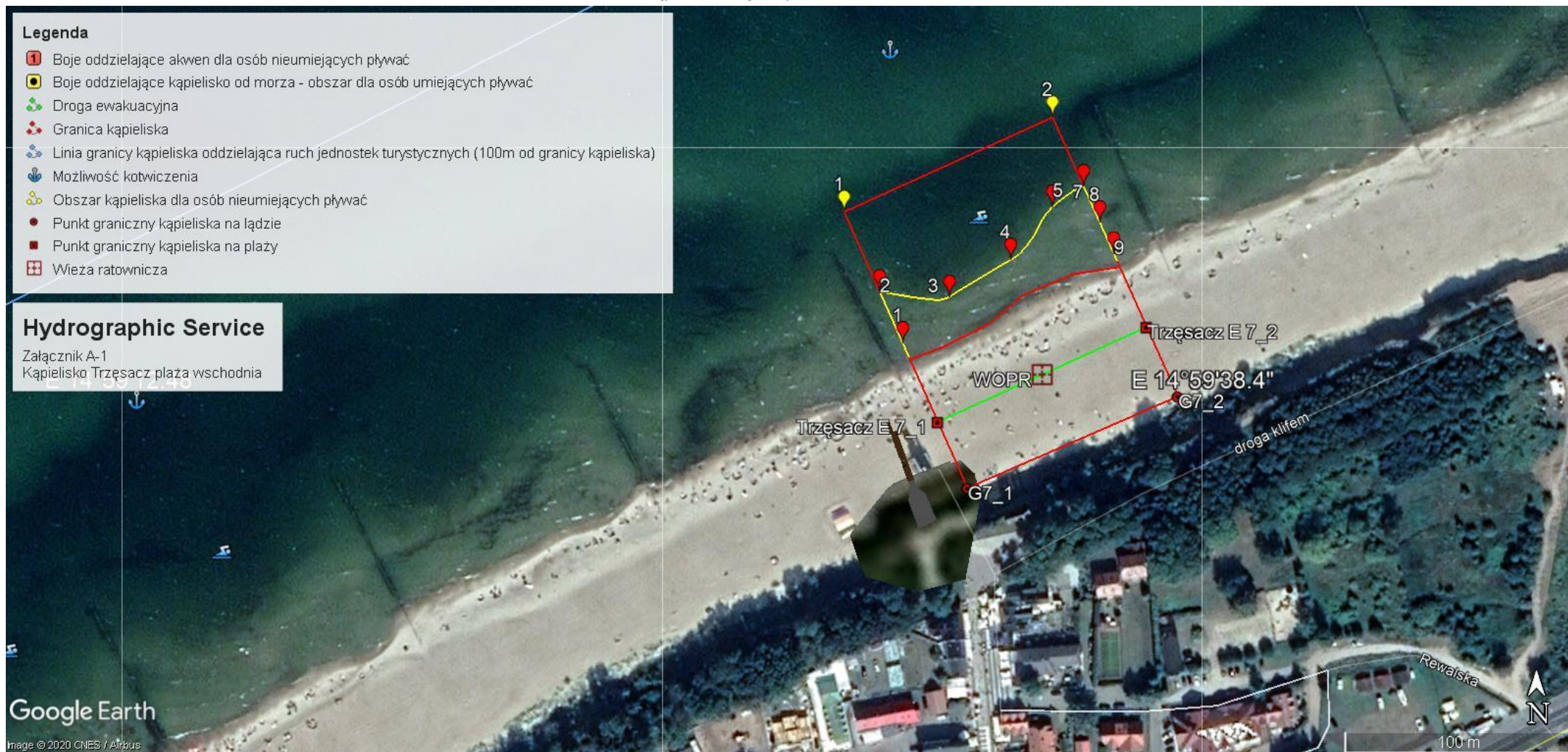

Kąpielisko Rewal plaża zachodnia

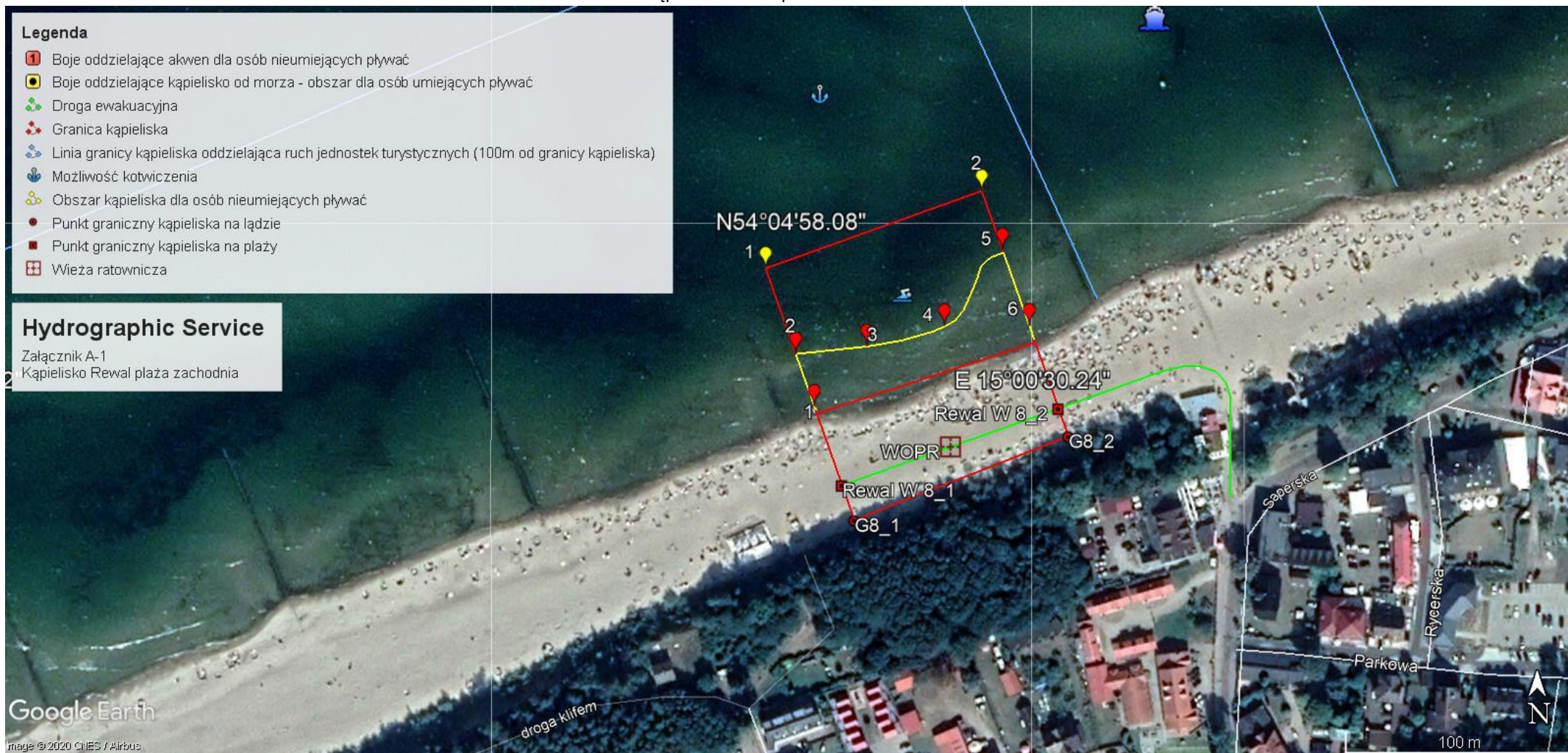

Kąpielisko Rewal



Kąpielisko Rewal plaża wschodnia 1



Kąpielisko Niechorze plaża zachodnia



Kąpielisko Niechorze

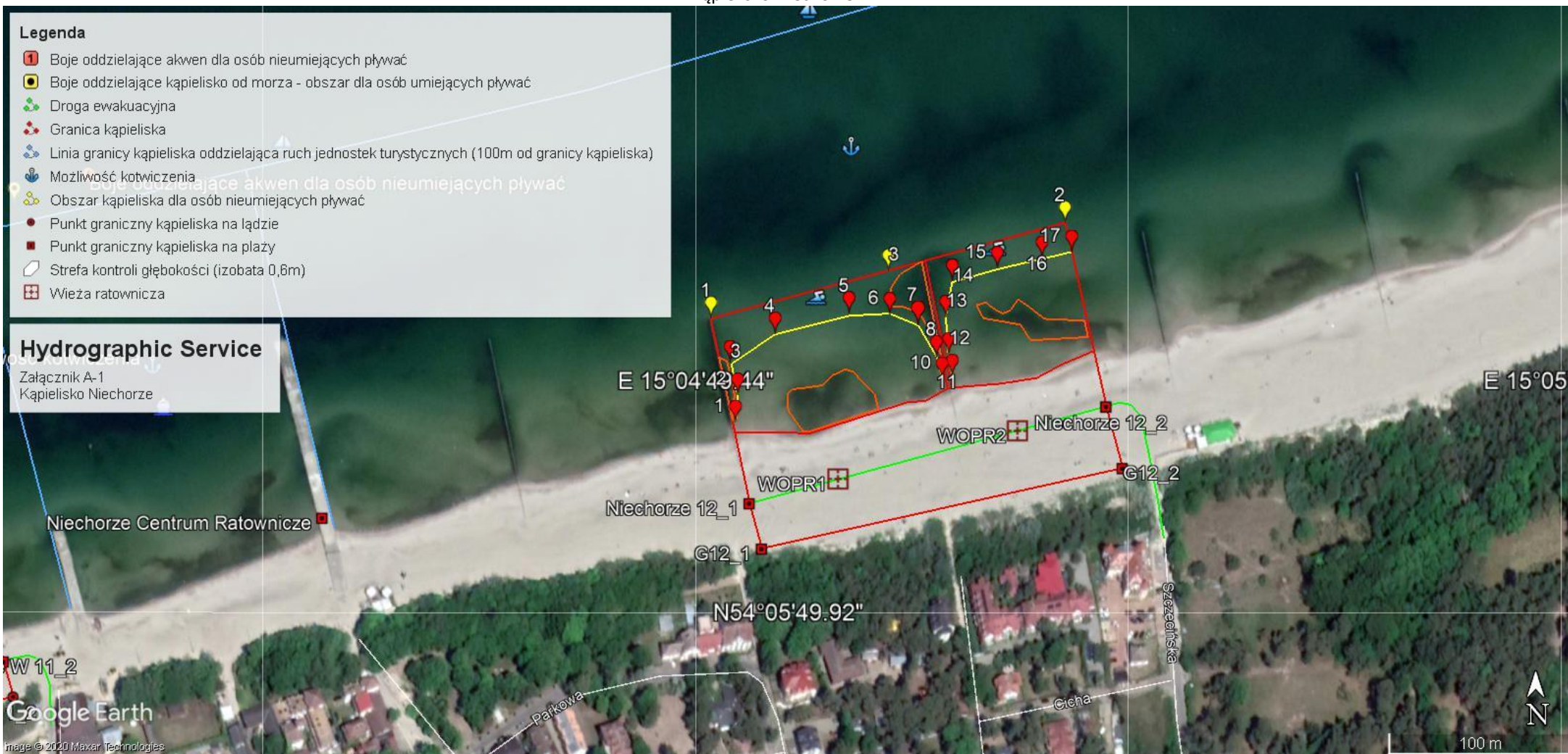

Kąpielisko Niechorze plaża wschodnia

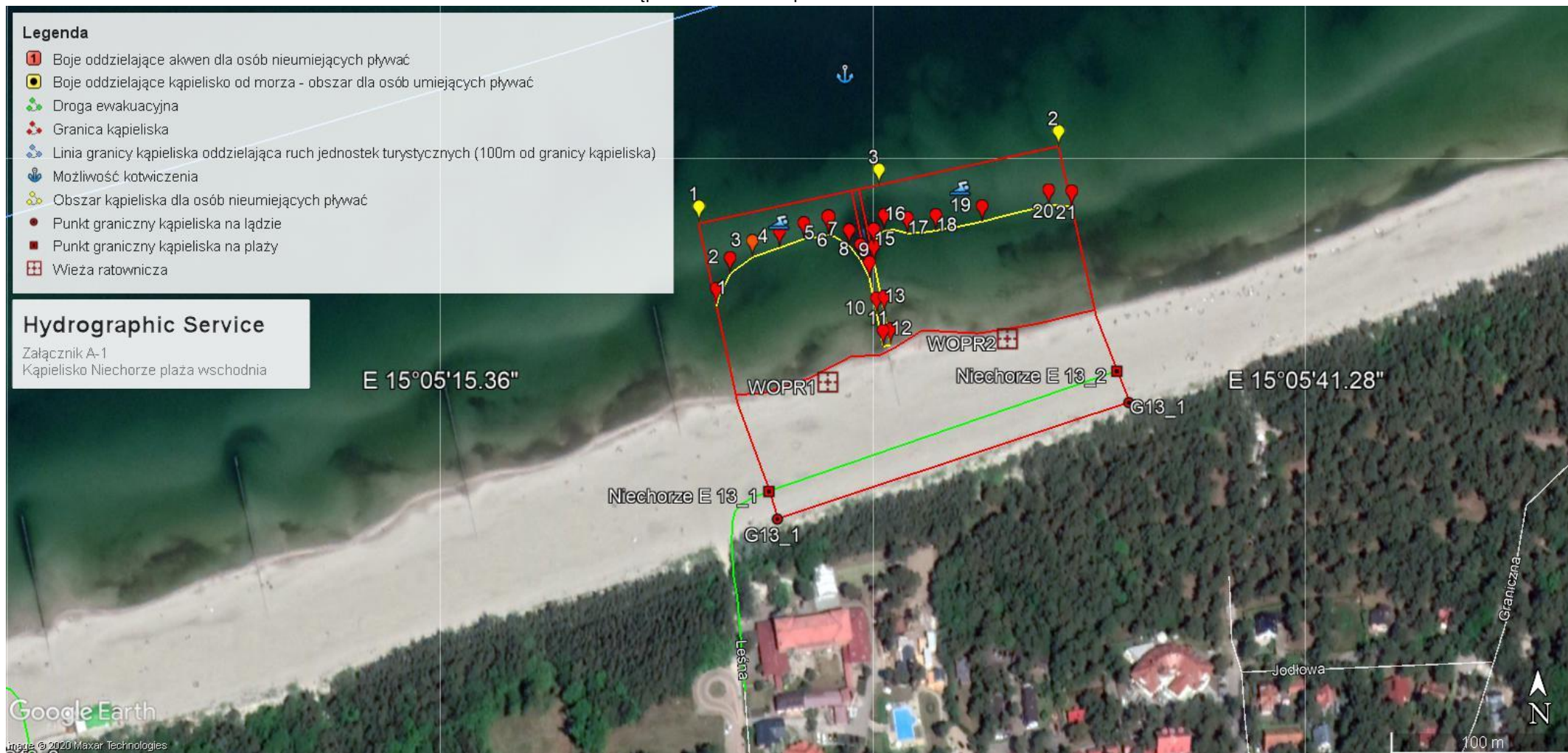

Kąpielisko Pogorzelica plaża zachodnia

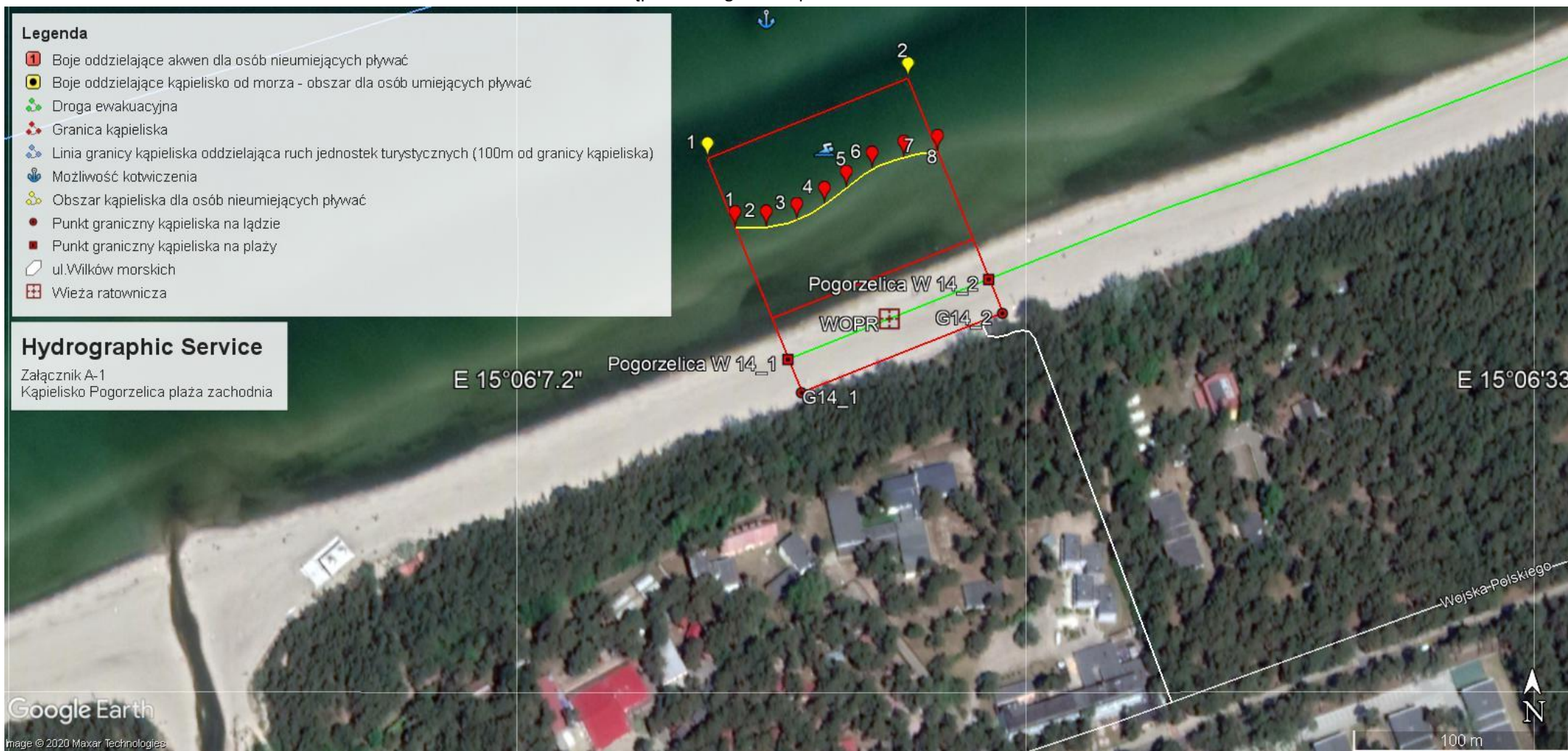

Kąpielisko Pogorzelica

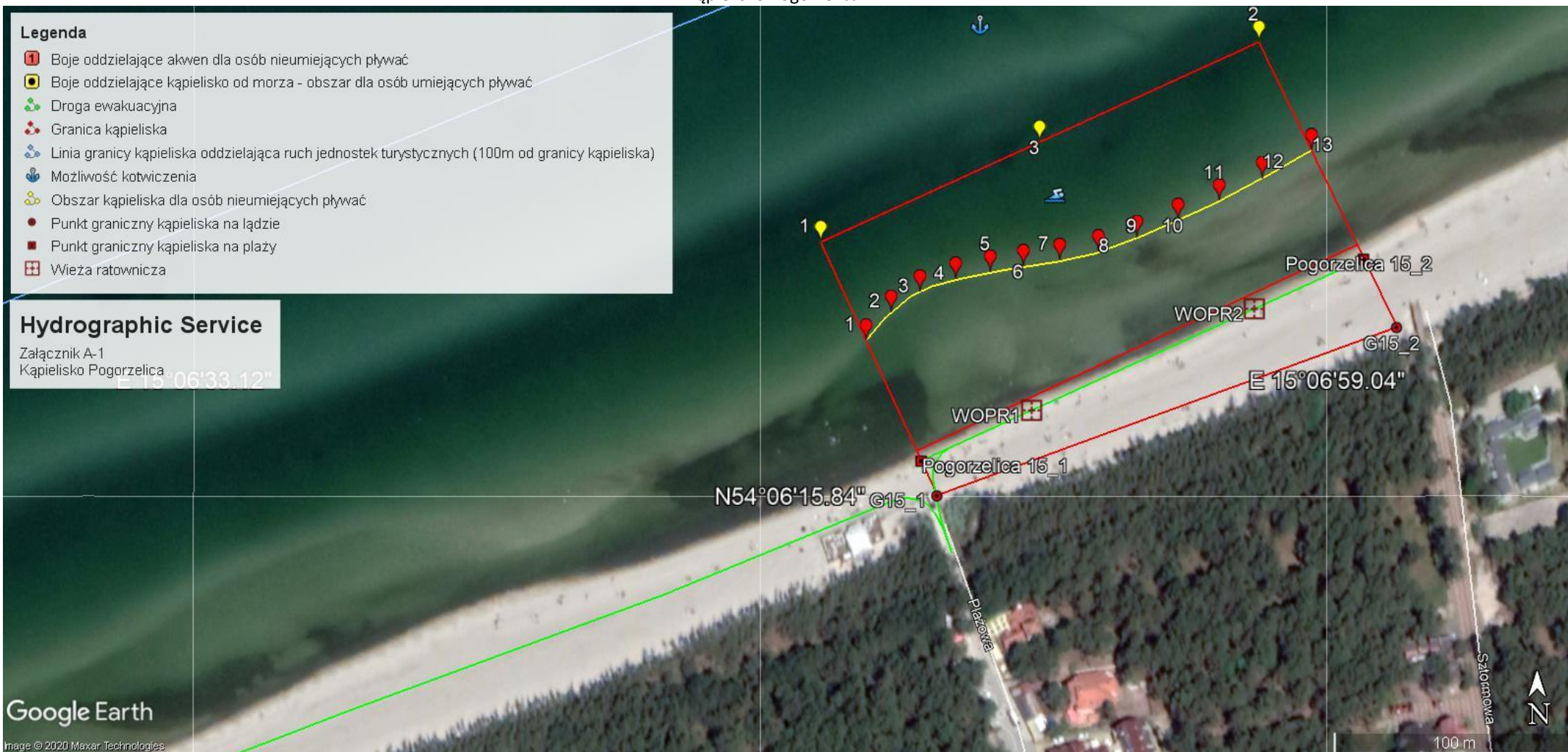

Kąpielisko Pogorzelnica plaża wschodnia

